

Steinberg

TOOLS for MR

Guía de instalación

Información

- El copyright de este software y de la guía de instalación es propiedad exclusiva de Yamaha Corporation.
- Queda expresamente prohibida la copia del software o la reproducción total o parcial de esta Guía de instalación por cualquier medio sin la autorización escrita del fabricante.
- Steinberg/Yamaha no asume responsabilidad alguna ni ofrece ninguna garantía en relación con el uso del software ni de la documentación, y no puede ser declarada responsable de los resultados de la utilización de esta Guía de instalación ni del software.
- Las actualizaciones futuras de la aplicación y del software del sistema, así como cualquier cambio en las especificaciones y las funciones, se anunciarán en el siguiente sitio web:
http://service.steinberg.de/goto.nsf/show/supportupdates_mr816_es
- Steinberg y Cubase son marcas registradas de Steinberg Media Technologies GmbH.
- Windows es una marca registrada de Microsoft® Corporation.
- Apple, Mac y Macintosh son marcas registradas de Apple Inc., registradas en EE.UU. y en otros países.
- Los nombres de compañías y de productos que aparecen en este manual son marcas comerciales o marcas registradas de sus respectivas compañías.
- Queda terminantemente prohibida la copia de datos musicales disponibles comercialmente, incluidos, pero no exclusivamente los datos MIDI y/o los datos de audio, excepto para su uso personal.

¿Qué es TOOLS for MR?

TOOLS for MR consta de tres componentes de software: Yamaha Steinberg FW Driver, Steinberg MR Editor y Steinberg MR Extension. El controlador Yamaha Steinberg FW Driver permite transferir las señales de audio y MIDI entre un ordenador y el MR816 CSX/MR816 X a través de cables IEEE1394. Steinberg MR Editor le permite realizar todos los ajustes del MR816 CSX/MR816 X (incluidos los parámetros básicos y los del sistema), haciendo posible el control remoto del MR816 CSX/MR816 X desde el ordenador y guardar la configuración de los parámetros del MR816 CSX/MR816 X como archivo. Steinberg MR Extension le permite utilizar la función Link entre el MR816 CSX/MR816 X y las versiones de Cubase que sean compatibles con esta función, como Cubase/Cubase AI. El instalador de TOOLS for MR instala estos tres componentes de software.

NOTA

- Para obtener información acerca de las versiones de Cubase compatibles con la función Link, visite el siguiente sitio web.
http://service.steinberg.de/goto.nsf/show/supportupdates_mr816_es

TOOLS for MR Instalación/Desinstalación

Siga los pasos siguientes para instalar el software.

NOTA

- Sólo podrá utilizar este software según los términos y condiciones del "Acuerdo de licencia" que aparece durante la instalación.
- Si ya se han instalado los mismos componentes del software en su equipo, puede seguir el procedimiento descrito en estas instrucciones de instalación para actualizar el software.

ATENCIÓN

- **Recuerde que durante la instalación o desinstalación de TOOLS for MR puede producirse ruido. Antes de llevar a cabo cualquiera de esas operaciones, reduzca el volumen de salida de los dispositivos.**

■ Windows:

Preparación de la instalación

- 1 Compruebe que el MR816 CSX/MR816 X está apagado.**
- 2 Usando un cable IEEE1394 conecte el MR816 CSX/MR816 X directamente al PC (sin usar un concentrador), y desconecte del ordenador todos los dispositivos IEEE1394.**
- 3 Inicie el ordenador y acceda a la cuenta del administrador.**
- 4 Abra la ventana “Administrador de dispositivos” como sigue.**
[Panel de control] → ([Hardware y sonido]) → [Administrador de dispositivos]
- 5 Haga clic en la marca [+] o en la marca [>] al lado de “Controladoras de sonido y vídeo y dispositivos de juego.”**
- 6 Compruebe que en la lista aparece el nombre de dispositivo.**
NOTA
 - Si aparece la ventana “Control de cuentas de usuario”, haga clic en [Continuar]. Aparecerá un cuadro de diálogo.
- 7 Compruebe que no aparezcan los caracteres “!” o “x” junto a “Controladoras de host de bus IEEE1394.”**
Si aparece alguno de esos caracteres, no se podrá usar la conexión IEEE1394/i.Link. Para obtener más detalles, consulte el manual de instrucciones del ordenador.
- 8 Haga clic en el botón de cierre ([x]) situado en la parte superior derecha de la ventana del Administrador de dispositivos y, a continuación, haga clic en el botón de cierre ([x]) situado en la esquina superior derecha de la ventana Panel de control para cerrarla.**
- 9 Cierre todas las aplicaciones y ventanas abiertas.**

Instalación

El instalador instalará en su ordenador los tres componentes de software siguientes:

- Yamaha Steinberg FW Driver
- Steinberg MR Editor
- Steinberg MR Extension

NOTA

- Para salir de la instalación, use los botones Cancelar o Cerrar. Si cierra la instalación pulsando la combinación [Ctrl]+[Alt]+[Supr] o apagando el ordenador, pueden producirse problemas, ya que la instalación finalizará sin una desinstalación correcta.

- 10 Una vez que el archivo comprimido descargado se haya extraído correctamente, haga doble clic en el archivo “setup.exe”**

Aparecerá la ventana “Bienvenido a InstallShield Wizard para TOOLS for MR”.

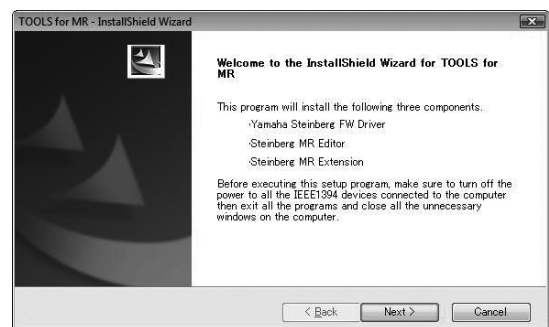

NOTA

- Si aparece la ventana “Control de cuentas de usuario”, haga clic en [Continuar]. Aparecerá un cuadro de diálogo.

- 11 Haga clic en [Siguiente].**

- 12 Siga las instrucciones de la ventana de instalación para el controlador Yamaha Steinberg FW Driver, el Steinberg MR Editor y la Steinberg MR Extension, que aparecen consecutivamente.**

NOTA

- Si en su ordenador ya está instalada la misma versión de cada componente de software, no aparecerá la ventana de instalación del correspondiente software.
- Si aparece la ventana “Windows Security” (Seguridad de Windows), confirme que el editor es “YAMAHA CORPORATION” y, a continuación, haga clic en [Instalar].

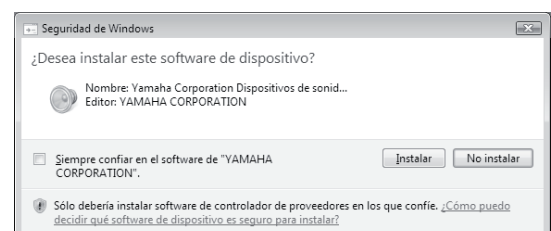

- 13** Cuando finalice la instalación, aparecerá un mensaje indicándolo. Si fuera necesario reiniciar el ordenador tras haber instalado correctamente el software, asegúrese de que el botón de opción a la izquierda de “Sí, deseo reiniciar el ordenador ahora” está seleccionado, y haga clic en [Finalizar] para reiniciar el ordenador. Si no fuera necesario reiniciar el ordenador, haga clic en [Finalizar] para salir del proceso de instalación.

Si se cancela la instalación

Si ha interrumpido la instalación antes de que finalice, es posible que el software no se haya instalado correctamente. Para instalar el software correctamente, reinicie el proceso desde el Paso 10.

Configuración inicial del controlador

Después de instalar TOOLS for MR, realice la configuración inicial del controlador.

NOTA

- Si aparece la ventana “Control de cuentas de usuario”, haga clic en [Continuar]. Aparecerá un cuadro de diálogo.

14 Encienda MR816 CSX/MR816 X.

La luz de la fuente de reloj y las luces de velocidad de muestreo del MR816 CSX/MR816 X parpadean secuencialmente y después dejan de hacerlo, lo que indica que se ha completado la configuración inicial.

NOTA

- Si las luces de la fuente de reloj y las de velocidad de muestreo del MR816 CSX/MR816 X no parpadean consecutivamente después de un tiempo, reiniciar el ordenador.
- Si al instalar una nueva interfaz IEEE1394 en el ordenador aparece la ventana “User Account Control” (control de cuentas de usuario), haga clic en [Continuar].

Confirmar la instalación

- 1** Abra la ventana “Administrador de dispositivos” como sigue.
[Panel de control] → ([Hardware y sonido]) → [Administrador de dispositivos]
- 2** Haga clic en la marca [+] o en la marca [>] al lado de “Dispositivos de sonido, vídeo y juegos.”

NOTA

- Si aparece la ventana “Control de cuentas de usuario”, haga clic en [Continuar]. Aparecerá un cuadro de diálogo.

- 3** Confirme que “Steinberg MR816 Series,” “Yamaha Steinberg FW Bus” y “Yamaha Steinberg FW WDM Audio” están en la lista.

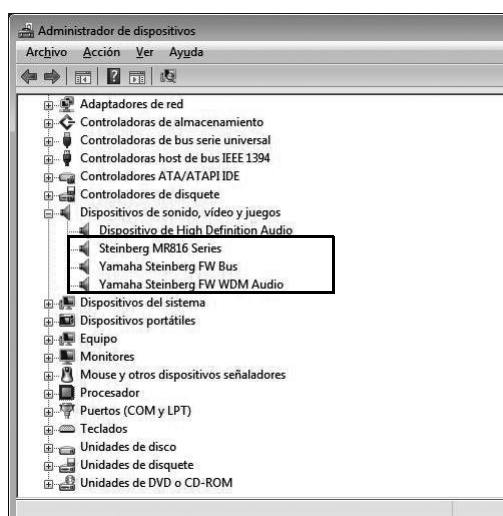

Desinstalación

Debe quitar el siguiente software de uno en uno.

- Yamaha Steinberg FW Driver
- Steinberg MR Editor
- Steinberg MR Extension

- 1** Compruebe que el MR816 CSX/MR816 X está apagado. Cierre todas las aplicaciones y ventanas abiertas.
- 2** Seleccione [Panel de control] → [Programas y características] para acceder al panel “Desinstalar o cambiar este programa”.
- 3** Seleccione “Yamaha Steinberg FW Driver,” “Steinberg MR Editor” y “Steinberg MR Extension”.
- 4** Para desinstalar el software, haga clic en [Desinstalar]/[Desinstalar o cambiar].

Si aparece la ventana “Control de cuentas de usuario”, haga clic en [Continuar]. Aparecerá un cuadro de diálogo. Siga las instrucciones para eliminar el software.

■ Mac:

Preparación de la instalación

- 1 Compruebe que el MR816 CSX/MR816 X está apagado.
- 2 Usando un cable IEEE1394 (FireWire) conecte el MR816 CSX/MR816 X directamente al PC (sin usar un concentrador), y desconecte del ordenador todos los dispositivos IEEE1394.
- 3 Inicie el ordenador y acceda a la cuenta del administrador.
- 4 Cierre todas las aplicaciones y ventanas abiertas.

Instalación

- 5 Una vez que el archivo comprimido descargado se haya extraído correctamente, haga doble clic en el archivo “TOOLS for MR V***.pkg.”

*** corresponde al número de versión.

Aparecerá la ventana “Bienvenido al instalador de TOOLS for MR”.



- Seguidamente, se mostrará un cuadro de diálogo en el que se le preguntará si desea instalar el software. Haga clic en [Continuar].

- 6 Siga las instrucciones de la pantalla para instalar el software.
- 7 Cuando haya finalizado la instalación, haga clic en [Reiniciar] para reiniciar el ordenador.
- 8 Encienda MR816 CSX/MR816 X.
La luz de la fuente de reloj y las luces de velocidad de muestreo del MR816 CSX/MR816 X parpadean secuencialmente y después se detienen, lo que indica que se ha completado la configuración inicial.



- Si las luces de la fuente de reloj y las de velocidad de muestreo del MR816 CSX/MR816 X no parpadean consecutivamente después de un tiempo, reiniciar el ordenador.

Confirmar la instalación

- 1 En el disco duro donde está instalado el SO (que suele ser el DD Macintosh), haga clic en [Applications] → [Utilities] y, a continuación, doble clic en [Configuración de Audio MIDI]. Aparecerá la ventana “Dispositivos de audio”.
- 2 Seleccione “Yamaha Steinberg FW Driver” en la lista de dispositivos de audio.
La configuración de audio actual se mostrará en el lado derecho de la pantalla.



- Podrá enviar señales de salida de audio de los sonidos del sistema y del software de reproducción de sonido (p. ej., iTunes, etc.) desde el MR816 CSX/MR816 X. El procedimiento se describe a continuación. Seleccione “Utilice este dispositivo para la salida de sonido” en el menú Action (Acción) (icono de rueda) en la esquina inferior izquierda de la ventana Dispositivos de audio.

Desinstalación

Debe quitar el siguiente software de uno en uno.

- Controlador Yamaha Steinberg FW Driver
- Steinberg MR Editor
- Steinberg MR Extension

- 1 Desconecte todos los dispositivos IEEE1394 del ordenador.
- 2 Inicie el ordenador y acceda a la cuenta del administrador.
Cierre todas las aplicaciones y ventanas que estén abiertas.
- 3 Una vez que el archivo comprimido descargado se haya extraído correctamente, haga doble clic en los archivos siguientes.
Controlador Yamaha Steinberg FW Driver
Desinstalar el controlador Yamaha Steinberg FW Driver
Steinberg MR Editor
Desinstale Steinberg MR Editor
Steinberg MR Extension
Desinstale Steinberg MR Extension
- 4 Haga clic en [Run] (Ejecutar) cuando aparezca la ventana “Welcome to the *** uninstaller.” (Bienvenido al desinstalador ***).
*** equivale el nombre del software.
Después, siga las instrucciones de la pantalla para desinstalar el software de aplicación.
- 5 Una vez finalizada la desinstalación, aparece la ventana “Uninstallation completed” (desinstalación finalizada). Haga clic en [Restart] (Reiniciar) o [Close] (Cerrar).
- 6 (Únicamente Yamaha Steinberg FW Driver)
Cuando aparezca el mensaje pidiendo que se reinicie el equipo, haga clic en [Restart] (Reiniciar).